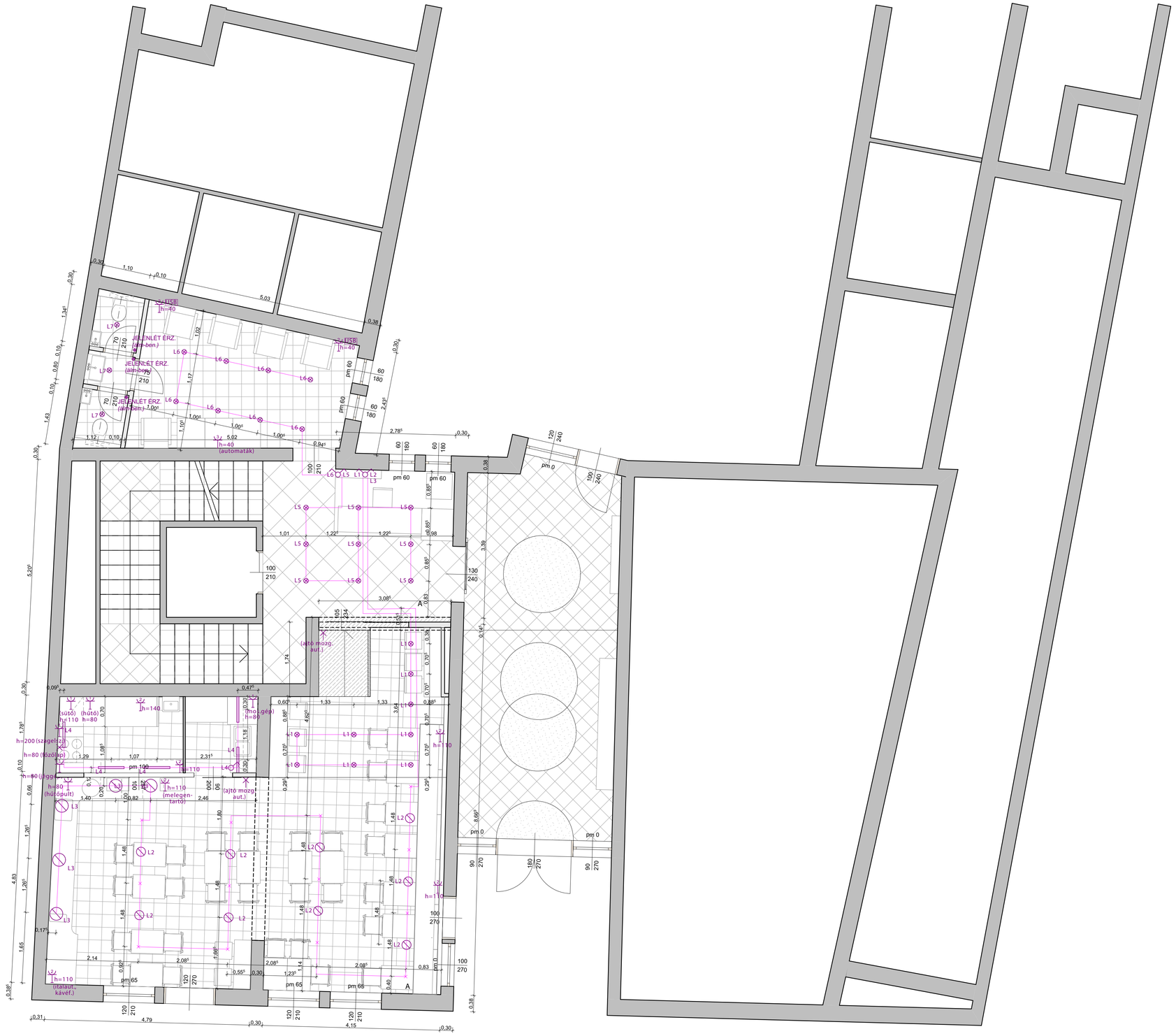

A-A

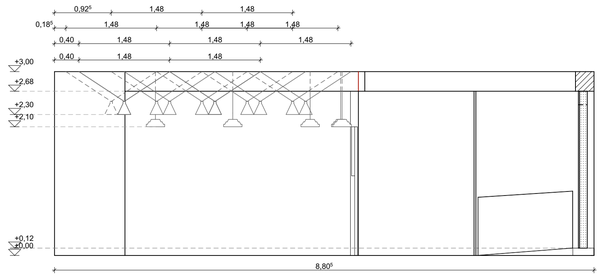

JELMAGYARÁZAT

- süllyesztett led szalag
- függesztett mennyezeti lámpa
- függesztett mennyezeti lámpa
- süllyesztett mennyezeti lámpa
- mennyezeti lámpa
- fali lámpa
- asztali lámpa
- dugalj
- elektromos kiállás
- egysarkú kapcsoló
- csillárkapcsoló
- váltókapcsoló
- váltó csillárkapcsoló
- kettős váltó egysarkú kapcsoló
- elszívó
- biztosítéktábla
- központi egység
- USB port
- telefon
- UPC kábel
- jelenlét/nyitásérzékelő

Megjegyzések:

A méretek a helyszínen a kivitelezés megkezdése előtt ellenőrizendők!

A rajzokon jelzett méretek a mérvadók, vonalzóval tilos a méretvétel!

Ezen tervlap a Belsőépítészeti kiviteli tervdokumentáció egyéb tervlapjaival együtt kezelendő!

A kivitelező, amennyiben valamilyen hiányosságot, vagy eltérést fedez fel a terveken haladéktalanul értesítse a Tervezőket még a munka megkezdése előtt!

A terveken a konszignációkban megjelölt anyagoktól, színektől, felületképzési eljárásoktól a kivitelezés során eltérni csak a Tervezők előzetes beleegyezésével lehet!

A tervek a költségvetési kiírással együtt kezelendők, bármilyen eltérés esetén a tervek a mérvadóak!

A kivitelező köteles betartani valamennyi technológia előírást és utasítást, függetlenül attól, hogy a tervdokumentáció erről külön rendelkezik-e!

A tervdokumentáció A/1 méretben lészült és csak színes nyomtatással számít teljes értékűnek!

A Rajzok az I O LINEANDROUND tulajdonát képezik és nem másolhatók a Tervezők engedélye nélkül!

BERUHÁZÁS	HELYSZÍN	BELSŐÉPÍTÉSZ TERVEZŐ	TERVEZŐK	TERV TÍPUSA	RAJZ NEVE / VÁLTOZAT
	9400 SOPRON RÁKÓCZI U. 26.	I O LINE AND ROUND	HEVESI ANNABELLA 06 30 608 9408 BELLA GÁBOR 06 30 272 2277	BELSŐÉPÍTÉSZETI KIVITELI TERV	FÖLDSZINTI VILÁGÍTÁSI ALAPRAJZ ÉS FALNÉZET
	MEGBÍZÓ		ÉPÍTÉSZMUNKATÁRSAK	MÉRETARÁNY / DÁTUM	RAJZSZÁM
CIVITAS BOUTIQUE HOTEL	BANDIMAX KFT. 9400 SOPRON, SPORT U. 13.		KACSOH GÁBOR BÁLINT VIOLA	1:50 / 2018.02.22.	07-CIV-TE-01

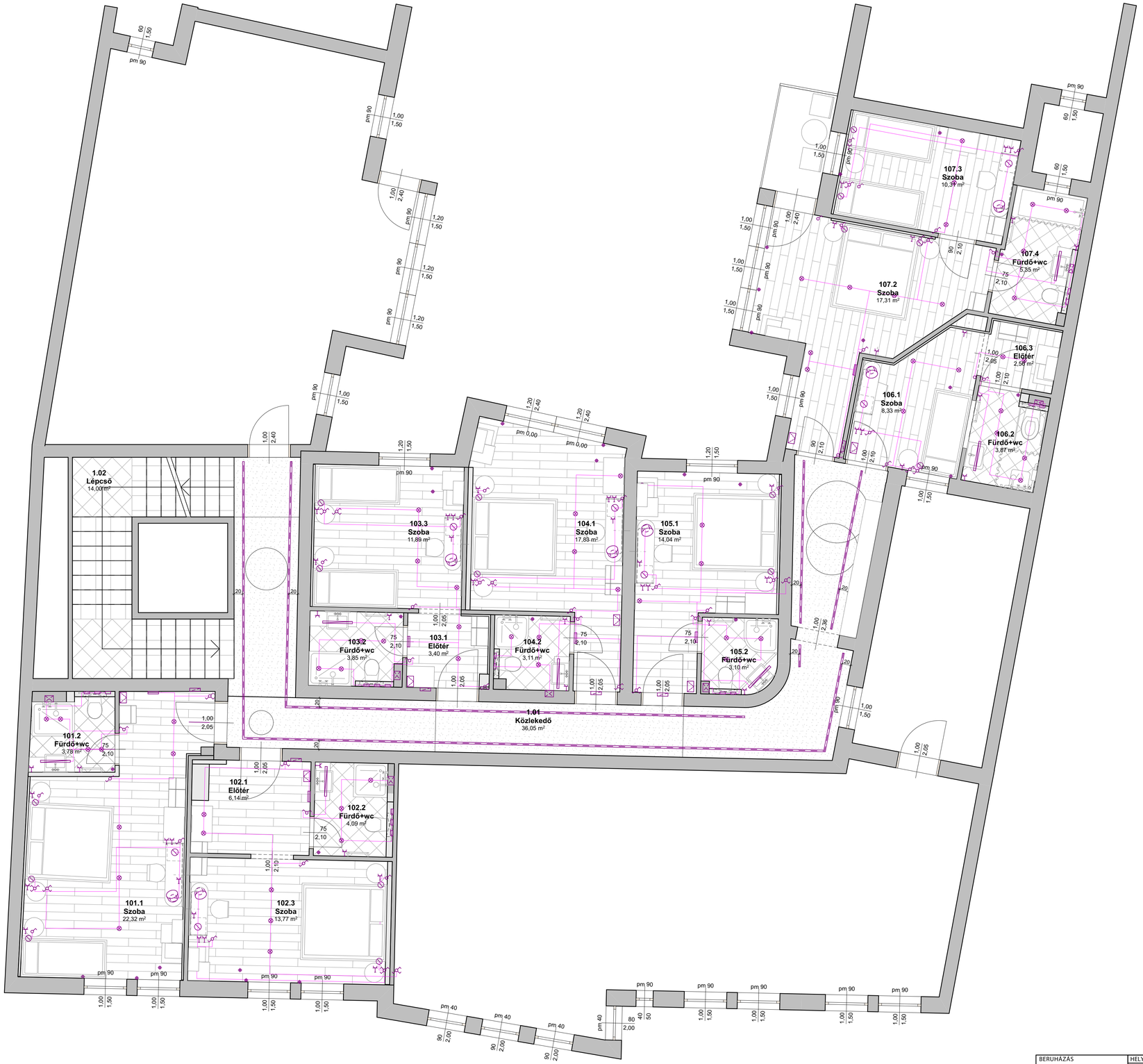

JELMAGYARÁZAT

- süllyesztett led szalag
- függesztett mennyezeti lámpa
- függesztett mennyezeti lámpa
- süllyesztett mennyezeti lámpa
- mennyezeti lámpa
- fali lámpa
- asztali lámpa
- dugalj
- elektromos kiállás
- egysarkú kapcsoló
- csillárkapcsoló
- váltókapcsoló
- váltó csillárkapcsoló
- kettős váltó egysarkú kapcsoló
- elszívó
- biztosítéktábla
- központi egység
- USB port
- telefon
- UPC kábel
- jelenlét/nyitásérzékelő

Megjegyzések:

A méretek a helyszínen a kivitelezés megkezdése előtt ellenőrizendők!

A rajzokon jelzett méretek a mérvadók, vonalzóval tilos a méretvétel!

Ezen tervlap a Belsőépítészeti kiviteli tervdokumentáció egyéb tervlapjaival együtt kezelendő!

A kivitelező, amennyiben valamilyen hiányosságot, vagy eltérést fedez fel a terveken haladéktalanul értesítse a Tervezőket még a munka megkezdése előtt!

A terveken a konszignációkban megjelölt anyagoktól, színektől, felületképzési eljárásoktól a kivitelezés során eltérni csak a Tervezők előzetes beleegyezésével lehet!

A tervek a költségvetési kiírással együtt kezelendők, bármilyen eltérés esetén a tervek a mérvadóak!

A kivitelező köteles betartani valamennyi technológia előírást és utasítást, függetlenül attól, hogy a tervdokumentáció erről külön rendelkezik-e!

A tervdokumentáció A/1 méretben készült és csak színes nyomtatással számít teljes értékűnek!

A Rajzok az I O LINEANDROUND tulajdonát képezik és nem másolhatók a Tervezők engedélye nélkül!

BERUHÁZÁS	HELYSZÍN	BELSŐÉPÍTÉSZ TERVEZŐ	TERVEZŐK	TERV TÍPUSA	RAJZ NEVE / VÁLTOZAT
CIVITAS BOUTIQUE HOTEL	9400 SOPRON RÁKÓCZI U. 26.	I O LINE AND ROUND	HEVESI ANNABELLA 06 30 608 9408 BELLA GÁBOR 06 30 272 2277	BELSŐÉPÍTÉSZETI KIVITELI TERV	ELSŐ EMELETI VILÁGÍTÁSI ALAPRAJZ
	MEGBÍZÓ		ÉPÍTÉSZMUNKATÁRSAK	MÉRETARÁNY / DÁTUM	RAJZSZÁM
	BANDIMAX KFT. 9400 SOPRON, SPORT U. 13.		KACSOH GÁBOR BÁLINT VIOLA	1:50 / 2018.02.22.	07-CIV-TE-02

JELMAGYARÁZAT

- süllyesztett led szalag
- függesztett mennyezeti lámpa
- függesztett mennyezeti lámpa
- süllyesztett mennyezeti lámpa
- mennyezeti lámpa
- fali lámpa
- asztali lámpa
- dugalj
- elektromos kiállás
- egysarkú kapcsoló
- csillárkapcsoló
- váltókapcsoló
- váltó csillárkapcsoló
- kettős váltó egysarkú kapcsoló
- elszívó
- biztosítéktábla
- központi egység
- USB port
- telefon
- UPC kábel
- jelenlét/nyitásérzékelő

Megjegyzések:

A méretek a helyszínen a kivitelezés megkezdése előtt ellenőrizendők!

A rajzokon jelzett méretek a mérvadók, vonalzóval tilos a méretvétel!

Ezen tervlap a Belsőépítészeti kiviteli tervdokumentáció egyéb tervlapjaival együtt kezelendő!

A kivitelező, amennyiben valamilyen hiányosságot, vagy eltérést fedez fel a terveken haladéktalanul értesítse a Tervezőket még a munka megkezdése előtt!

A terveken a konszignációkban megjelölt anyagoktól, színektől, felületképzési eljárásoktól a kivitelezés során eltérni csak a Tervezők előzetes beleegyezésével lehet!

A tervek a költségvetési kiírással együtt kezelendők, bármilyen eltérés esetén a tervek a mérvadóak!

A kivitelező köteles betartani valamennyi technológia előírást és utasítást, függetlenül attól, hogy a tervdokumentáció erről külön rendelkezik-e!

A tervdokumentáció A/1 méretben készült és csak színes nyomtatással számít teljes értékűnek!

A Rajzok az I O LINEANDROUND tulajdonát képezik és nem másolhatók a Tervezők engedélye nélkül!

BERUHÁZÁS	HELYSZÍN	BELSŐÉPÍTÉSZ TERVEZŐ	TERVEZŐK	TERV TÍPUSA	RAJZ NEVE / VÁLTOZAT
CIVITAS BOUTIQUE HOTEL	9400 SOPRON RÁKÓCZI U. 26.	I O LINE AND ROUND	HEVESI ANNABELLA 06 30 608 9408 BELLA GÁBOR 06 30 272 2277	BELSŐÉPÍTÉSZETI KIVITELI TERV	MÁSODIK EMELETI VILÁGÍTÁSI ALAPRAJZ
	MEGBÍZÓ		ÉPÍTÉSZMUNKATÁRSAK	MÉRETARÁNY / DÁTUM	RAJZSZÁM
	BANDIMAX KFT. 9400 SOPRON, SPORT U. 13.		KACSOH GÁBOR BÁLINT VIOLA	1:50 / 2018.02.22.	07-CIV-TE-03

JELMAGYARÁZAT

- süllyesztett led szalag
- függesztett mennyezeti lámpa
- függesztett mennyezeti lámpa
- süllyesztett mennyezeti lámpa
- mennyezeti lámpa
- fali lámpa
- asztali lámpa
- dugalj
- elektromos kiállás
- egysarkú kapcsoló
- csillárkapcsoló
- váltókapcsoló
- váltó csillárkapcsoló
- kettős váltó egysarkú kapcsoló
- elszívó
- biztosítéktábla
- központi egység
- USB port
- telefon
- UPC kábel
- jelenlét/nyitásérzékelő

Megjegyzések:

A méretek a helyszínen a kivitelezés megkezdése előtt ellenőrizendők!

A rajzokon jelzett méretek a mérvadók, vonalzóval tilos a méretvétel!

Ezen tervlap a Belsőépítészeti kiviteli tervdokumentáció egyéb tervlapjaival együtt kezelendő!

A kivitelező, amennyiben valamilyen hiányosságot, vagy eltérést fedez fel a terveken haladéktalanul értesítse a Tervezőket még a munka megkezdése előtt!

A terveken a konszignációkban megjelölt anyagoktól, színektől, felületképzési eljárásoktól a kivitelezés során eltérni csak a Tervezők előzetes beleegyezésével lehet!

A tervek a költségvetési kiírással együtt kezelendők, bármilyen eltérés esetén a tervek a mérvadóak!

A kivitelező köteles betartani valamennyi technológia előírást és utasítást, függetlenül attól, hogy a tervdokumentáció erről külön rendelkezik-e!

A tervdokumentáció A/1 méretben készült és csak színes nyomtatással számít teljes értékűnek!

A Rajzok az I O LINEANDROUND tulajdonát képezik és nem másolhatók a Tervezők engedélye nélkül!

BERUHÁZÁS	HELYSZÍN	BELSŐÉPÍTÉSZ TERVEZŐ	TERVEZŐK	TERV TÍPUSA	RAJZ NEVE / VÁLTOZAT
CIVITAS BOUTIQUE HOTEL	9400 SOPRON RÁKÓCZI U. 26.	I O LINE AND ROUND	HEVESI ANNABELLA 06 30 608 9408 BELLA GÁBOR 06 30 272 2277	BELSŐÉPÍTÉSZETI KIVITELI TERV	HARMADIK EMELETI VILÁGÍTÁSI ALAPRAJZ
	MEGBÍZÓ		ÉPÍTÉSZMUNKATÁRSAK	MÉRETARÁNY / DÁTUM	RAJZSZÁM
	BANDIMAX KFT. 9400 SOPRON, SPORT U. 13.		KACSOH GÁBOR BÁLINT VIOLA	1:50 / 2018.02.22.	07-CIV-TE-04